WAND- UND DECKENAUFBAUTEN

A1 Drempelmauerwerk U=0,207
A2 Feuermauer U=0,353
A3 Lichtfofwand U=0,226
A4 Gaupenseitenwand U=0,309
A5 Terrassenwand U=0,192

I1 Wohnungs- Gangtrennwand U=0,238
I2 Kaminwand U=0,311
I3 Wohnungs- Innenwand U=0,471
I4 Ziegeltrennwand lt. Bestand U= 1,992
I5 Vorsatzschalung 6,5 cm
I6 Vorsatzschalung 28,5 cm

D1 Gaupendach U=0,166
D2 Decke über Dachgeschoss U=0,162
D3 Ziegeldach U=0,166
D4 Decke über 4.Stock U=0,233
D4a Decke über 4.Stock (Fliesen) U=0,441
D5 Decke über 4.Stock (Terrasse) U=0,191
D6 Balkon (thermisch getrennt) R30 und A2

A1
2,5 cm Putzmörtel
45,0 cm Vollziegelmauerwerk
Unterkonstruktion 7,5 cm, dazw.
7,5 cm ISOVER AKUSTO Klemmfilz
Unterkonstruktion 7,5 cm, dazw.
7,5 cm ISOVER AKUSTO Klemmfilz
0,0 cm Hygrodiode 100GK Platten GKF
3,0 cm
65,5 cm

A2
15,0 cm Vollziegelmauerwerk Bestand
15,0 cm Vollziegelmauerwerk neu
1,0 cm Luftschicht
Unterkonstruktion 7,5 cm, dazw.
7,5cm ISOVER AKUSTO Klemmfilz
0,0 cm Hygrodiode 100
1,5 cm GK Platten GKF
52,0 cm

A3
0,5 cm Putzmörtel
15,0 cm Vollziegelmauerwerk Bestand
1,0 cm Luftschicht
Unterkonstruktion, dazw.
16,0 cm ISOVER RIO Filz
0,0 cm Hygrodiode 100
1,5 cm GK Platten GKF
33,0 cm

A4
0,1 cm Blecheindeckung
1,0 cm Trennschicht
2,4 cm Vollholzschalung
Lattung 2,5 cm, dazw.
2,5 cm Luftschicht
2,0 cm OSB-Platte
0,1 cm Windbremse TYVEK X3
Vollholzbalken 14,0 cm, dazw.
14,0 cm ISOVER ROLLINO
0,1 cm Dampfbremse PE
2,0 cm OSB-Platte
Sparschalung 2,5 cm, dazw.
2,5 cm Luftschicht
3,0 cm GK Platten GKF
29,7 cm

A5
0,5 cm Putzmörtel
5,0 cm Holzwolleleichtbauplatten
Vollholzbalken 16,0 cm, dazw.
16,0 cm ISOVER MERINO
2,0 cm OSB-Platte
Lattung 4,0 cm, dazw.
4,0 cm ISOVER AF AKUSTIK
0,0 cm Hygrodicht-S
2,5 cm Sparschalung 2,5 cm, dazw.
1,5 cm Luftschicht
3,0 cm GK Platten GKF
33,0 cm

Die angegebenen Aufbauten stimmen mit jenen im bauphysikalischen Nachweis überein

Alle Wärmdämmungen werden nicht brennbar ausgeführt

FENSTER

U-Wert und Rw lt. Bauphysik

HEIZUNG

Gasetagenheizung

- Bestand
- Abbruch, Alt
- Mauerwerk, Neu
- Stahlbeton
- Stahl
- GK-Ständerwand
- Wärmedämmung
- Holz

Lüftungen durch fremde Brandabschnitte EI90 und A2 verkleidet.

Rauchwarnmelder lt. OIB RI., in allen Aufenthaltsräumen und Gängen der Wohnungen, ausgenommen Küchen, in den Wohnküchen nicht unmittelbar im Kochbereich.

Stahlträger und Rahmen REI90 und A2 verkleidet, im DG REI60.

Innere Treppen werden elastisch gelagert.

FENSTER (Prüfnorm-Maß):

DFF: Uw=0,74W/m2K, Rw=34dB, g=0,46, z=0,27
sonstige neue: Uw=0,81W/m2K, Rw=34dB, g=0,50, z=1,00

D1
0,1 cm Blecheindeckung
0,0 cm Trennschicht
2,5 cm Vollholzschalung
8,0 cm Konterlattung
0,0 cm Bitumenbahn
2,0 cm OSB-Platte
Vollholzbalken 16,0 cm, dazw.
16,0 cm ISOVER MULTI KOMFORT
Vollholzbalken 10,0 cm, dazw.
10,0 cm ISOVER MULTI KOMFORT
0,1 cm Dampfbremse PE
2,0 cm OSB-Platte
Sparschalung 2,5 cm, dazw.
2,5 cm Luftschicht
3,0 cm GK Platten GKF
46,3 cm

D2
4,0 cm Betonplatten
4,0 cm Schüttung (Kies)
0,0 cm Schutzvlies
0,1 cm Abdichtung 3-lagig
0,0 cm Schutzvlies
2,0 cm OSB-Platte
2,0 cm Keilpfosten
Vollholzbalken 16,0 cm, dazw.
16,0 cm ISOVER MULTI KOMFORT
Vollholzbalken 16,0 cm, dazw.
10,0 cm ISOVER MULTIKOMFORT
0,1 cm Hygrodiode 100
2,0 cm OSB-Platte
Sparschalung 2,5 cm, dazw.
2,5 cm Luftschicht
3,0 cm GK Platten GKF
45,7 cm

D3
2,5 cm Dachziegel
3,5 cm Lattung
5,0 cm Konterlattung
0,0 cm Bitumenbahn
2,0 cm OSB-Platte
Vollholzbalken 16,0 cm, dazw.
16,0 cm ISOVER MULTI KOMFORT
Vollholzbalken 10,0 cm, dazw.
10,0 cm ISOVER MULTI KOMFORT
0,1 cm PE-Folie
2,0 cm OSB-Platte
Sparschalung 2,5 cm, dazw.
2,5 cm Luftschicht
3,0 cm GK Patten GKF
46,7 cm

D4
2,0 cm Holzboden
6,0 cm Estrich
0,1 cm PE-Folie
3,0 cm ISOVER TANGO 30
4,0 cm Schüttung
18,0 cm Stahlbetondecke
0,0 cm Baupapier
2,4 cm Vollholzschalung
Vollholzbalken 20,0 cm, dazw.
20,0 cm Luftschicht
0,5 cm Schilf/Strohplatte unverputzt
1,0 cm Putzmörtel
57,1 cm

D4a
1,2 cm Fliesen
0,3 cm Dünnbettkleber
0,2 cm Feuchtigkeitsabdichtung
5,0 cm Estrich
3,0 cm Trittschalldämmplatten
4,0 cm Schüttung
18,0 cm Stahlbetondecke
0,0 cm Baupapier
2,4 cm Vollholzschalung
Vollholzbalken 20,0 cm, dazw.
20,0 cm Luftschicht
0,5 cm Schilf/Strohplatte unverputzt
1,0 cm Putzmörtel
56,8 cm

D5
5,0 cm Betonplatten
3,0 cm Kies
0,0 cm Schutzvlies
16,0 cm STYRODUR 3035 C
1,0 cm Feuchtigkeitsabdichtung 3-lagig
18,0 cm Stahlbetondecke im Gefälle
0,0 cm Baupapier
2,4 cm Vollholzschalung
Vollholzbalken 20,0 cm, dazw.
20,0 cm Luftschicht
0,5 cm Schilf/Strohplatte unverputzt
1,0 cm Putzmörtel
66,9 cm

I1
1,25 cm GK Platten GKF
1,25 cm GK Platten GKF
7,5 cm C-Profil, dazw. Mineralwolle
1,25 cm GK Platten GKF
1,0 cm Luftsch. senkrecht
7,5 cm C-Profil, dazw. Mineralwolle
1,25 cm GK Platten GKF
1,25 cm GK Platten GKF
22,3 cm

I2
1,5 cm GK Platten
0,0 cm Dampfbremse
Unterkonstruktion 10,0 cm; dazw.
10,0 cm Mineralwolle
0,5 cm Innenputz
45,0 cm Vollziegelmauerwerk
0,5 cm Innenputz
Unterkonstruktion 10,0 cm; dazw.
10,0 cm Mineralwolle
0,0 cm Dampfbremse
1,5 cm GK Platten
69,0 cm

I3
1,25 cm GK Platten
Alu-Profile d= 7,5 cm, dazw.
7,5 cm ISOVER AKUSTO Klemmfilz
1,25 cm GK Platten
10,0 cm

I4
1,5 cm Innenputz
14,0 cm Ziegelmauerwerk
1,5 cm Innenputz
17,0 cm

I5
1,5 cm GK Platten GKF
Unterkonstruktion 5,0 cm,
5,0 cm dazw. Klemmfilz
Bestehendes Mauerwerk

I6
1,25 cm Gipskartonplatte
1,25 cm Gipskartonplatte
7,5 cm Metallständerprofil
dazw. Mineralwolle 25,0cm
Bestehendes Mauerwerk

D6
5,0 cm Betonplatten
3,0 cm Kies
0,0 cm Schutzvlies
16,0 cm STYRODUR 3035 C
1,0 cm Feuchtigkeitsabdichtung 3-lagig
18,0 cm Stahlbetondecke im Gefälle
43,0 cm

ANSICHT HOF

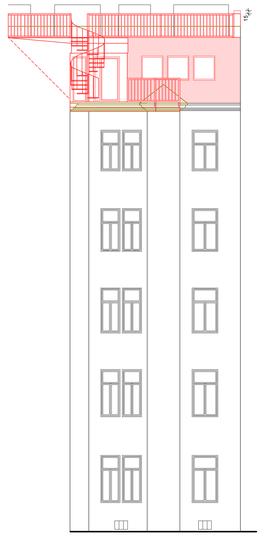

ANSICHT HOF

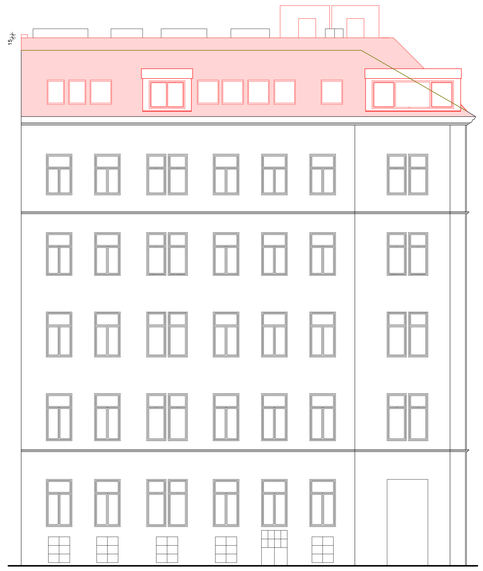

ANSICHT BUCHENGASSE

ANSICHT FERNKORNGASSE

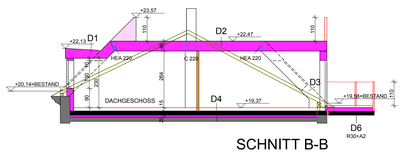

SCHNITT B-B

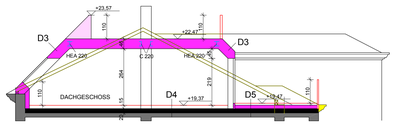

SCHNITT C-C

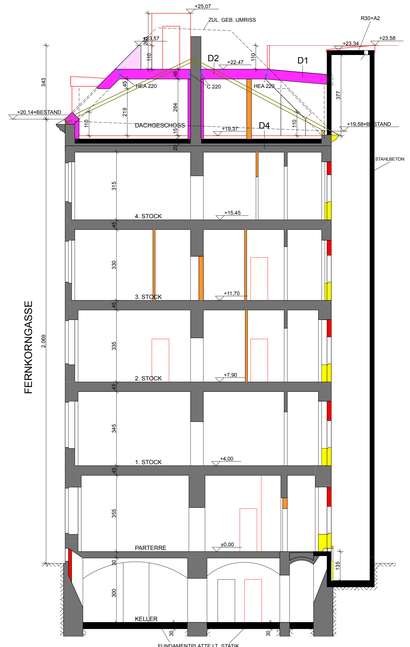

SCHNITT A-A

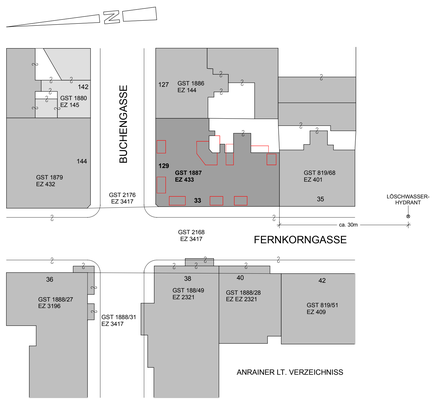

LAGEPLAN M 1:500

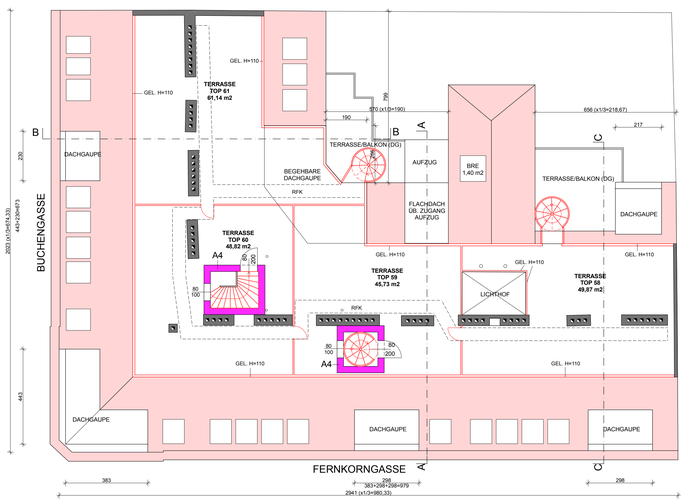

DACHDRAUFSICHT

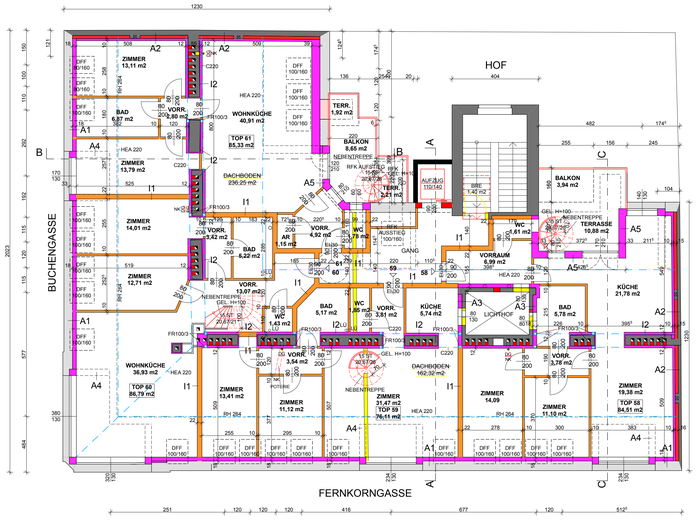

DACHGESCHOSS

Miteigentümer der EZ 433

Nathan Szlezynger Paris XI, Avenue Pagmentier Frankreich	
Ewald Käppler 2221 Groß Schweinbarth, Kirchengasse 6	
Karin Lakish 2333 Leopoldsdorf, Kanadagasse 8	
Brigitte Posch 1160 Wien, Yppenplatz 10/1-2	
Mag. Angela Helena Hofmann 1100 Wien, Humboldtgasse 14/14	
Elfride Herndler 1210 Wien, Plankenbüchlergasse 1/6	
Kurt Herndler 1210 Wien, Plankenbüchlergasse 1/6	
Kunkov Ignat Sauer 1150 Wien, Hütteldorferstraße 1/18	
Milkova Lydmila Sauer 1150 Wien, Hütteldorferstraße 1/18	
Sulejman Ferizovic 1120 Wien, Tanbruckgasse 6/26	
Husein Ferizovic 1100 Wien, Leibnitzgasse 56/3	
KAHLON Ges.m.b.H. 1040 Wien, Kleine Neugasse 16/1	

PARIE:

EINREICHPLAN

FÜR BAULICHE ÄNDERUNGEN
DACHGESCHOSSAUSBAU

1100 WIEN, FERNKORNGASSE 33
EZ 433 DER KAT.GEM. 01101 FAVORITEN

GRUNDRISSE, SCHNIITTE, ANSICHTEN M 1:100
LAGEPLAN M 1:500

PL.NR. 1021/EP04-02/13 DATUM: 23.01.2013

BAUWERBER:

BEHÖRDE:

GRUNDEIGENTÜMER:

PLANVERFASSER:

BAUFÜHRER: