Breunerhof

Elisabethstraße 13

4.Obergeschoß

Bürofläche mit Wohneinheit

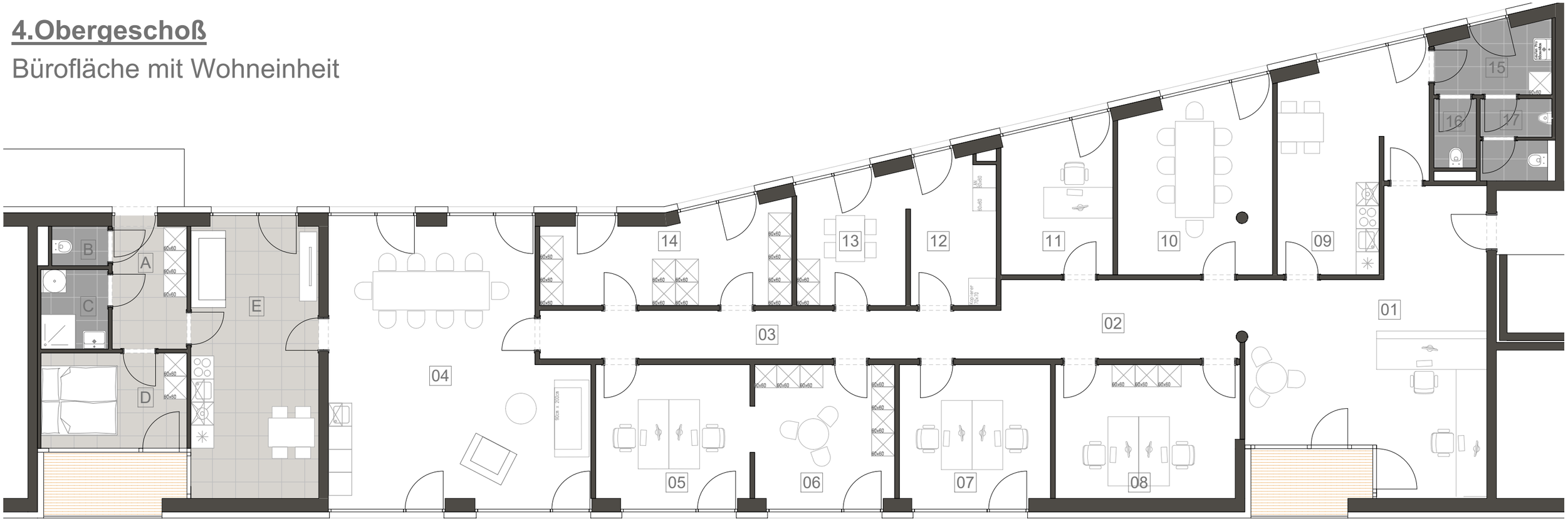

A Vorraum	6,17 m²
B WC	1,47 m²
C Bad	3,66 m²
D Schlafzimmer	9,45 m²
E Wohnküche	22,49 m²
Wohnfläche gesamt	43,24 m²
Loggia	5,90 m²

01 Empfang	30,91 m²
02 Gang	12,83 m²
03 Gang	15,12 m²
04 Besprechung/Lounge	42,71 m²
05 Büro	13,67 m²
06 Büro	12,52 m²
07 Büro	13,38 m²
08 Büro	16,32 m²
09 Sozialraum	18,04 m²
10 Besprechung	18,19 m²
11 Büro	10,68 m²
12 Drucker/Server	8,48 m²
13 Büro/Besprechung	9,02 m²
14 Büro/Archiv	14,76 m²
15 VR/WC	5,04 m²
16 WC-Damen	1,98 m²
17 WC-Herren	3,92 m²
Bürofläche gesamt	250,58 m²
Loggia	5,26 m²

Bürofläche	250,58 m²
Wohnfläche	43,24 m²
Fläche gesamt	293,82 m²

Übersicht 4. Obergeschoß

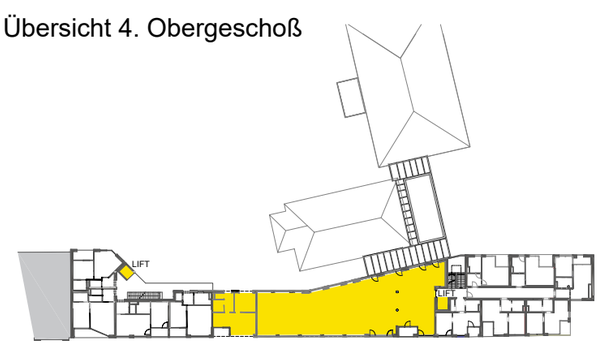

Lageplan